



MERLO 2024

JORNADAS CIENTÍFICAS Y GREMIALES

del 29 nov al 1 dic



RESOLUCIÓN ENDOVASCULAR DEL SÍNDROME DE LERICHE

Martín E. Maydana
Centro Gallego de Buenos Aires



Factores de riesgo

- 68 años
- Varón, hipertenso, dislipemico, obeso, Ex tabaquista.

Antecedentes cardiovasculares

- 2018: IAM con ATC a circunfleja.
- 2022: ATC a coronaria derecha.
- Otros antecedentes

Otros antecedentes

- Artrodesis lumbosacra.

Enfermedad Actual

- Claudicación intermitente a menos de 100 mts con mala respuesta al tratamiento médico
- Doppler arterial con flujos post obstructivos en ambas femorales comunes.

Medicación habitual

- AAS – Rosuvastatina – Cilostazol – Carvedilol



MERLO 2024

JORNADAS CIENTÍFICAS Y GREMIALES

del 29 nov al 1 dic



Resolución Endovascular del Síndrome de Leriche

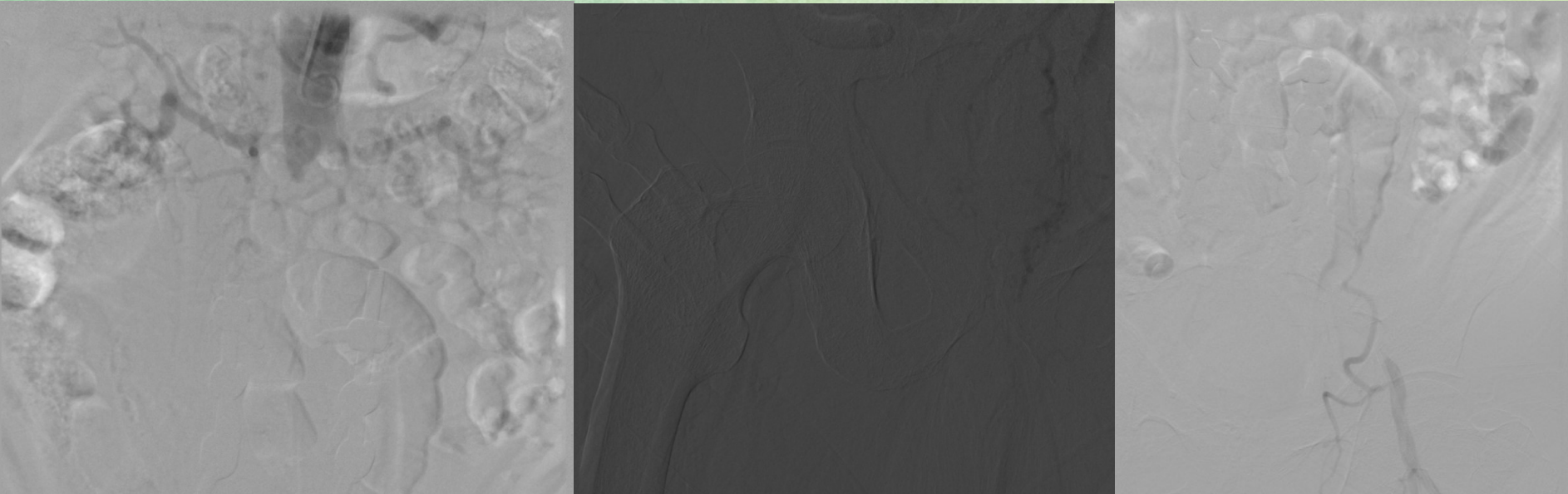



Resolución Endovascular del Síndrome de Leriche





Resolución Endovascular del Síndrome de Leriche

- Paciente con múltiples factores de riesgo cardiovasculares
- Angioplastia coronaria previa;
- Enfermedad arterial periférica (Fontaine IIb – Rutherford III).
- Síndrome de Leriche Tipo II.
 - Decidiéndose el tratamiento endovascular



MERLO 2024

JORNADAS CIENTÍFICAS Y GREMIALES

del 29 nov al 1 dic



Resolución Endovascular del Síndrome de Leriche

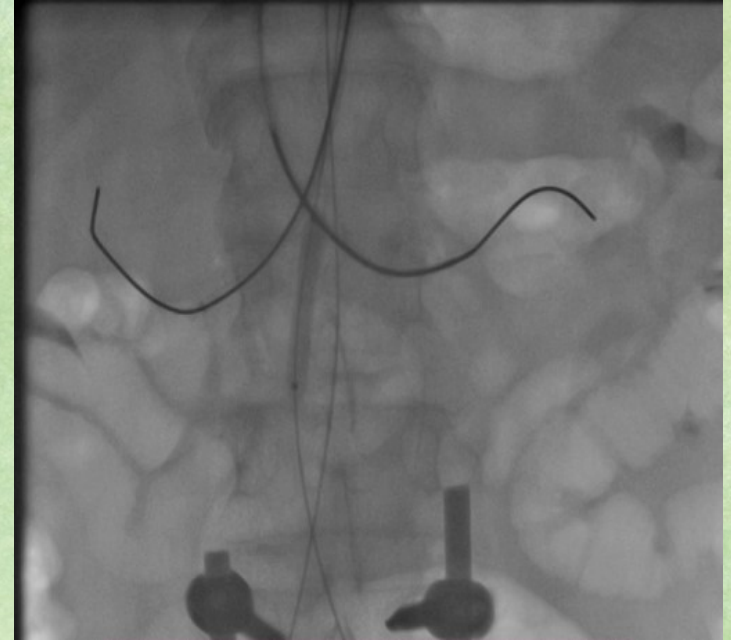



MERLO 2024

JORNADAS CIENTÍFICAS Y GREIALES

del 29 nov al 1 dic



Resolución Endovascular del Síndrome de Leriche

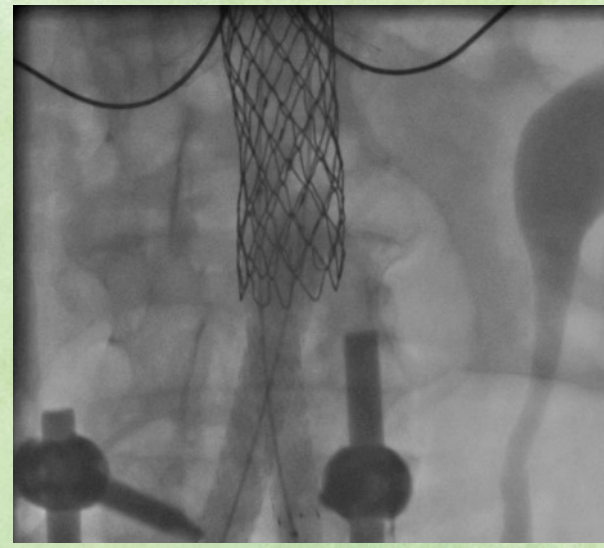
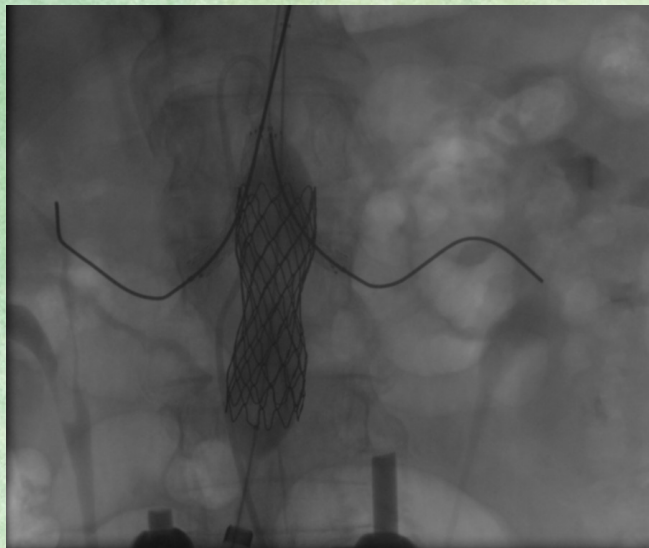



MERLO 2024

JORNADAS CIENTÍFICAS Y GREMIALES

del 29 nov al 1 dic



Resolución Endovascular del Síndrome de Leriche





MERLO 2024

JORNADAS CIENTÍFICAS Y GREMIALES

del 29 nov al 1 dic



Resolución Endovascular del Síndrome de Leriche





Resolución Endovascular del Síndrome de Leriche

- La reconstrucción aorto-ilíaca endovascular es una técnica efectiva y segura para el tratamiento de la enfermedad oclusiva aorto-ilíaca.
- No se ha realizado ningún estudio aleatorizado para demostrar que sea más efectiva que el tratamiento quirúrgico.
- A la fecha los resultados entre ambas estrategias son comparables, presentando la endovascular una recuperación más rápida, menores costos y una mejor calidad de vida.
- Se necesitan más estudios para definir cual es realmente el mejor tratamiento para esta patología, así como las características específicas del paciente que influyen en los resultados.